

P-06 A-A

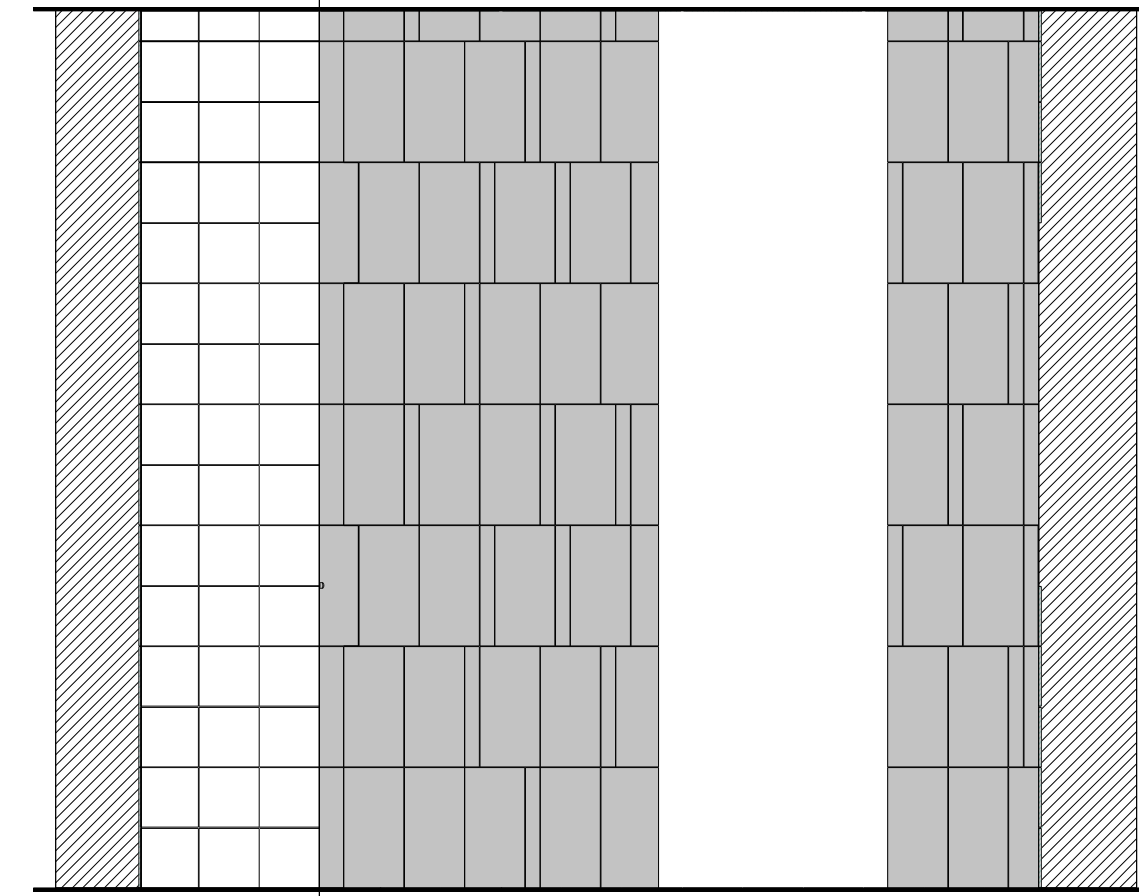

P-06 B1-B1

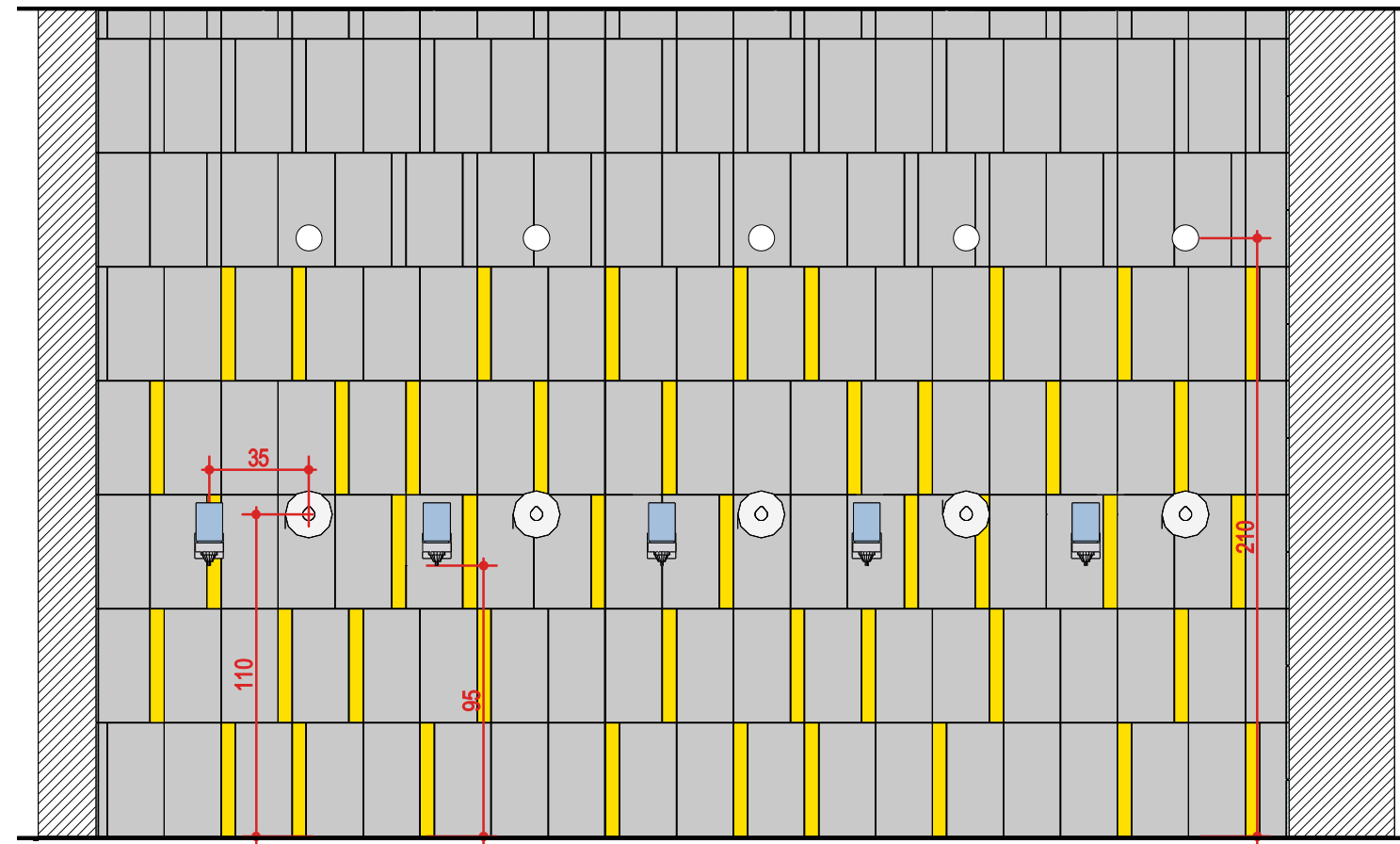

P-06 B-B

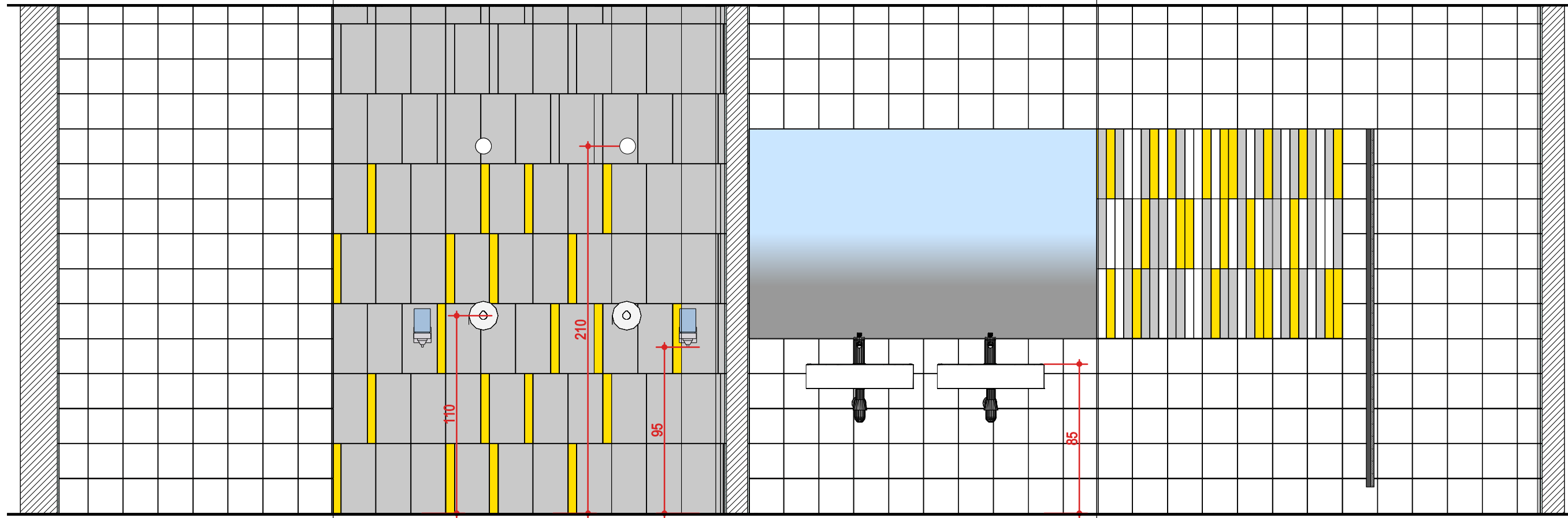

P-06 C-C

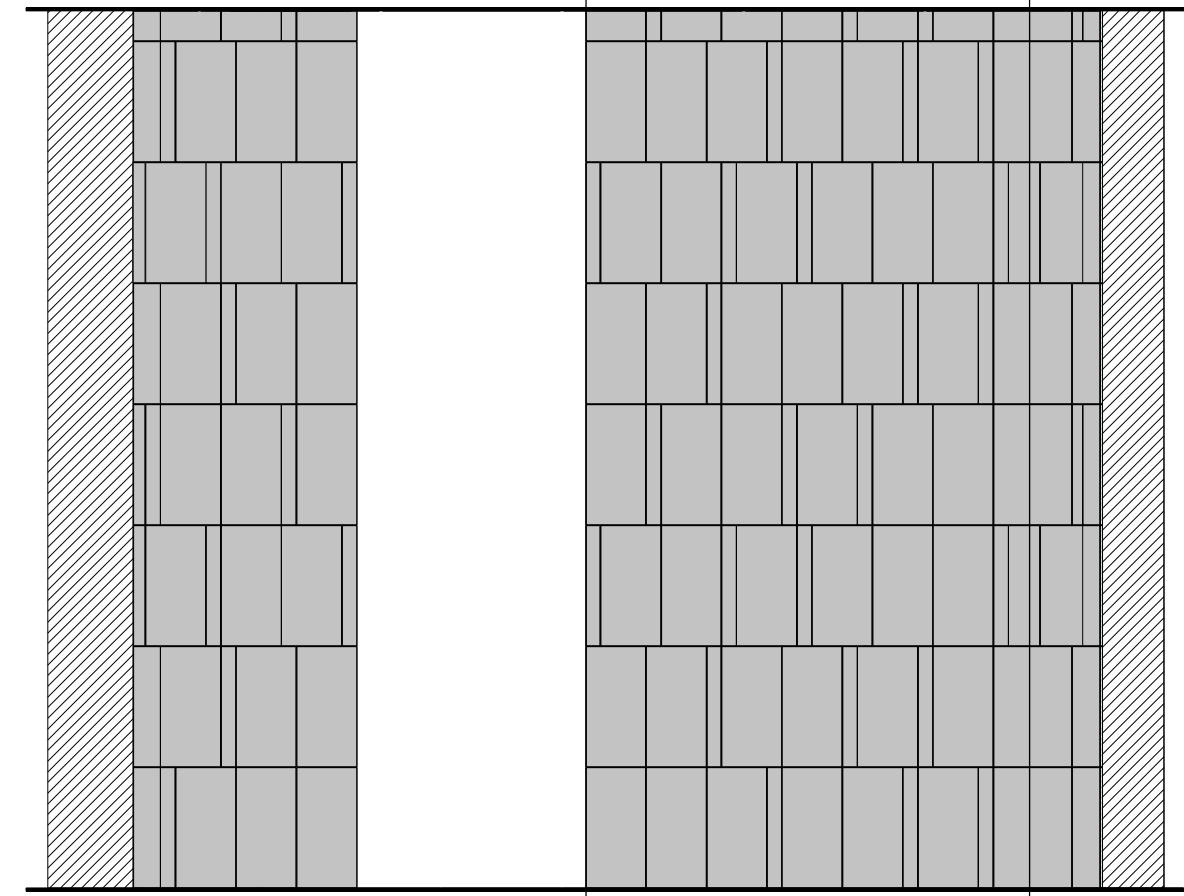

P-06 D1-D1

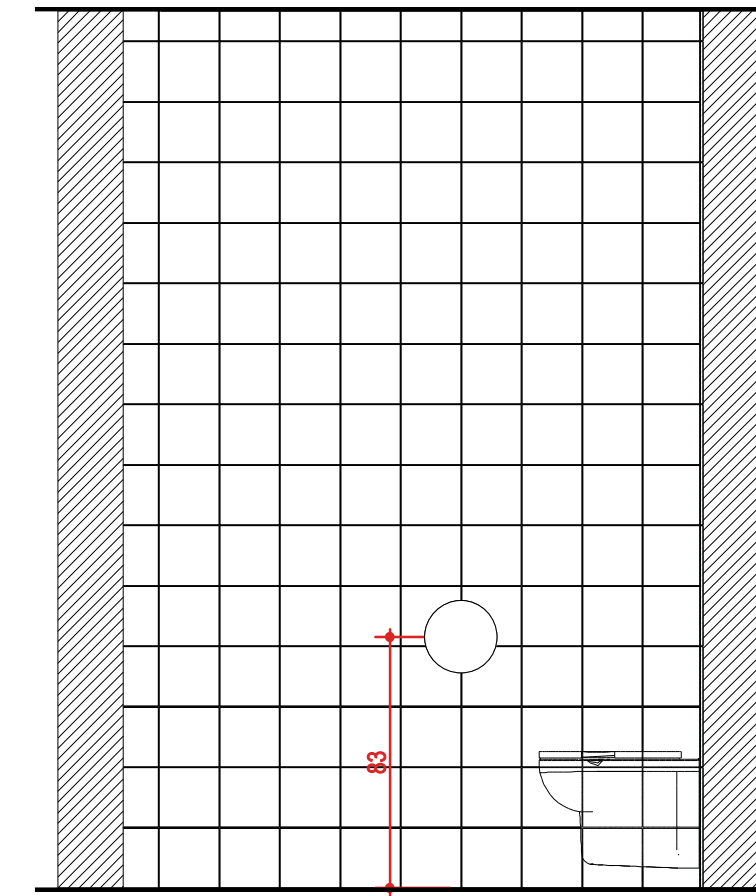

P-06 D-D

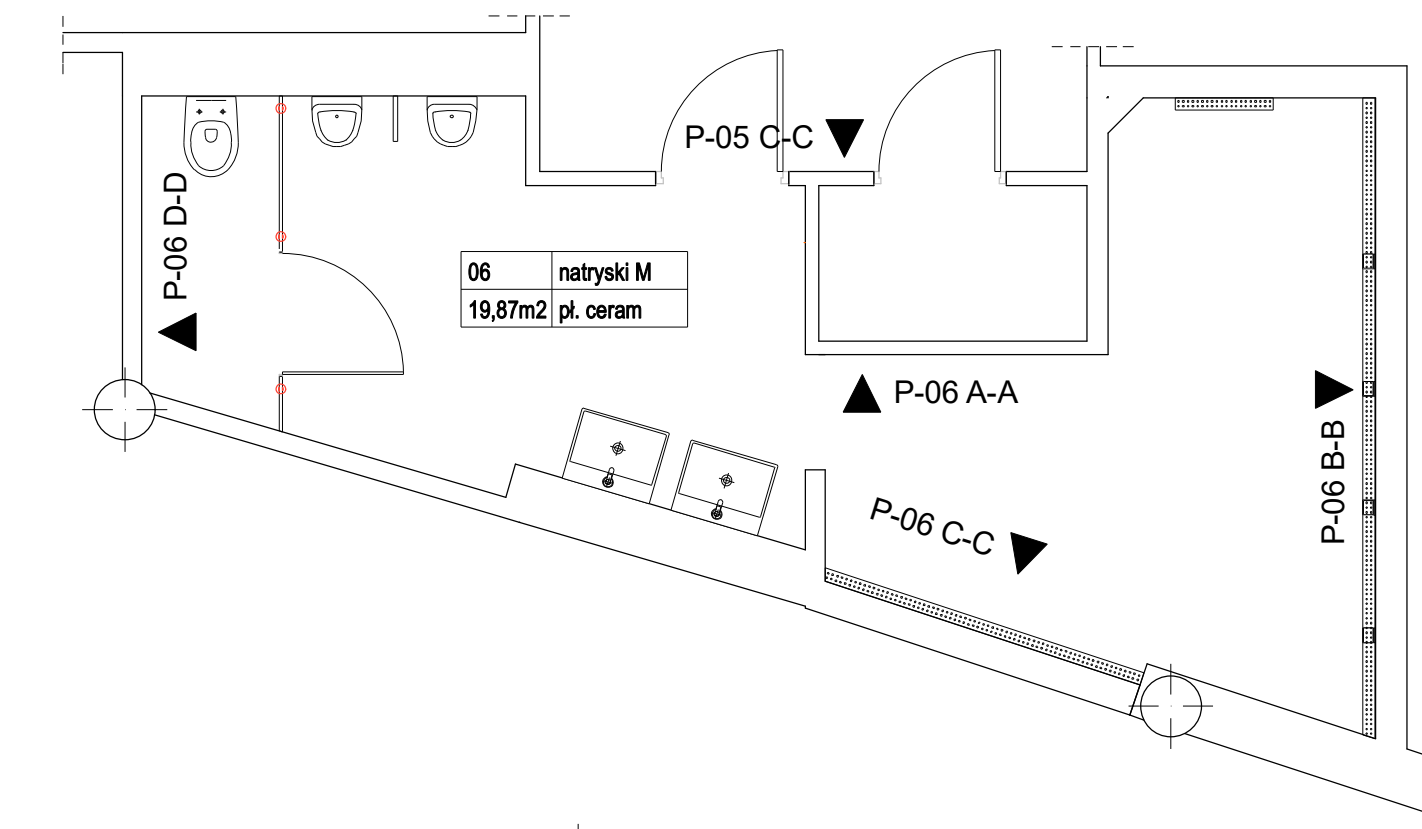

| LEGENDA | |
|-------------------------------------|---|
| [Grey tile symbol] | tapeta/malowana-TIKKURILA kolor F498 |
| [White tile symbol] | STOLARKA kolor RAL 7001 |
| [Grey tile symbol] | plytka ceramiczna - ściana: GHIACCIO 20x20cm TR |
| [Grey tile symbol] | plytka ceramiczna - ściana: PERLA 20x20cm TR |
| [Grey tile symbol] | plytka ceramiczna - cokół: PERLA 20x20cm FR |
| [Red and grey tile symbol] | plytka ceramiczna: PERLA 40x20cm TR ROSSO 40x5cm TR |
| [Yellow and grey tile symbol] | plytka ceramiczna: PERLA 40x20cm TR GIALLLO 40x5cm TR |
| [Red, yellow, and grey tile symbol] | plytka ceramiczna: PERLA 40x5cm TR ROSSO 40x5cm TR GHIACCIO 40x5cm TR |
| [Yellow and grey tile symbol] | plytka ceramiczna: PERLA 40x5cm TR GIALLLO 40x5cm TR GHIACCIO 40x5cm TR |

Zastosowano płytki ceramiczne Vouge System szerokość fugi 2mm

- UWAGA:
- PRZED PRYSTĄPIENIEM DO REALIZACJI ROBÓT WYKONAWCA POWINIEN SPRAWDZIĆ NA BUDOWIE WSZYSTKIE RZĘDNE WYSOKOSCIOWE ORAZ WYMIARY POZIOME I PIONOWE, ROZWIĄZANIA WYNIKAJĄCE Z RÓŻNIC WYMIARÓW
 - PROJEKTY NA RYSUNKACH I WYMIARÓW RZECZYWISTYCH NALEŻY UZGODNIĆ Z PROJEKNTEM
 - WSZYSTKIE PRACE NALEŻY WYKONAĆ, A SPECYFIKOWANE MATERIAŁY STOSOWAĆ ZGODNIE Z WŁASNYMI REGULACJAMI PRACY I NORMATYWNAMI ZGODNIE ZE SZKICĄ BUDOWLANĄ
 - WSKAZANE PRODUKTY NALEŻY ROZUMIEĆ JAKO KOMPLET ELEMENTÓW I DODATKÓW NEZBEZDNYCH DO WŁASNEGO MONTAŻU ORAZ ICH POPRAWNEGO FUNKCJONOWANIA ZGODNIE Z ZALECENIAMI PRODUCENTÓW
 - WSZYSTKIE PRACE PRZYGOTOWAWCZE, PODSTAWOWE, WYKONCZENIOWE, UŻYTKOWE, EKSPLOATACYJNE I KONSERWACYJNE ZWIĄZANE Z ZASTOSOWANIEM WSKAZANYCH PRODUKTÓW NALEŻY WYKONYWAĆ ZGODNIE Z INSTRUKCJAMI, PROCEDURAMI I METODAMI WYMAGANYMI PRZEZ PRODUCENTÓW DANYCH PRODUKTÓW I POWINNY BYĆ POPRZEJĄCZONE ZAPROJAWIENIEM SIĘ PRZEZ WYKONAWCĘ Z WŁASNYMI KARTAMI KATALOGOWYMI INSTRUKCJAMI PRODUCENTÓW
 - WYBÓR ELEMENTÓW WYPOSAŻENIA, ARMATURY SANITARNEJ, ŚCIĄWEK HPŁ NALEŻY UZGODNIĆ Z PROJEKNTEM - WZROKOWO Z NATURY
 - PRZYJĘTE ROZWIĄZANIA PROJEKTYWNE ORAZ ZASTOSOWANE ELEMENTY WYPOSAŻENIA ZOSTAŁY PRZEDSTAWIONE I ZATWIERDZONE W KONCEPCJI
 - STAN TECHNICZNY ISTNIEJĄCYCH PRZEGROD ORAZ INSTALACJI WEWNĘTRZNYCH MUSI BYĆ ZGODNY Z ZALECENIAMI PRODUCENTÓW ZASTOSOWANYCH MATERIAŁÓW
 - WSZYSTKIE ZASTOSOWANE MATERIAŁY MUSZĄ POSIADAĆ ATTEST HIGIENICZNY DLA POMIESZCZEN UŻYTECZNOŚCI PUBLICZNEJ

| | | |
|--|--|-----------------|
| Rozwinięcie P-06 | | SKALA: 1:25 |
| Projekt modernizacji pomieszczeń sanitarnych z zapleczem szatniowym i holom w Parku Wodnym ETAP 1 | | BRANŻA: ARCH. |
| INWESTOR: Agencja Inicjatyw Gospodarczych S.A. | | NR PROJ.: 98/16 |
| ADRES BUD.: Tarnowskie Góry ul. Obwodnica 8 | | NR WRS: A-9 |
| PROJEKTANT: mgr inż. arch. Mariusz Pawlak mgr inż. arch. Paweł Galeczka mgr inż. arch. Piotr Klasek | | DATA: 05.2016. |
| mgr inż. arch. Mariusz Pawlak upr. nr 39/03/SŁOKK/II mgr inż. arch. Paweł Galeczka upr. nr 5/04/SŁOKK mgr inż. arch. Piotr Klasek upr. nr 2/03/SŁOKK | | PODRS: |
| studio ARCHIS Sp. z o.o. 42-600 Tarnowskie Góry, ul. Piłsudskiego 2a, tel/fax: 32 7690842 e-mail: biuro@studioarchis.pl | | |